

小松郵便局

料金後納郵便

やさしい保険相談
すまいるプラザ

ゆうメール

折り曲げ・水濡れ厳禁

“安心”をお届けします!

KOZAKA (株)小酒保険

2018年
8月1日 第 31 号

That's KOZAKA



富山県：富岩運河環水公園
雲がなかったら立山連峰が見えたはず・・・

いつも大変お世話になり、誠にありがとうございます！小酒です。

今年も早や半年が経過しました。冬季オリンピック、サッカーW杯とスポーツイベント目白押しでしたね。日本の活躍に感動しました。代表選手が活躍すると日本全体が盛り上がるような感じがしますね。サッカーのおかげで寝不足にはなりましたが・・・(笑)。冬季オリンピックのカーリング女子の藤澤選手は弊社と同じ保険代理店の社員ということで親近感もすごく湧きました。いつかは弊社からもオリンピック選手を・・・すごい夢ですね！

さて、話は変わりますが今年は大災害の続く年です。私たちの地元、北陸の大雪。大阪北部地方の大地震。そして中国・四国地方の大雨による土砂災害。どれも自然の力の凄まじさを感じました。皆さんは災害への備えはどれぐらいされていますか？避難場所の確認や避難ルート、家族や同僚などへの連絡手段、保存食の確保など。1つでも2つでも確認されることをおすすめします。大災害という非常時になれば思っている以上にパニックに陥るものです。備えあれば憂いなしとまではいきませんが、助けの1つには必ずなるはずです。それと今回大雪でもたくさんの保険金をお支払いさせていただきました。また大阪にもお客様もある関係で地震保険のお支払いも初めて経験させていただきました。地震保険は少し特殊な支払い方法になりますが、私自身も保険会社の査定担当者と一緒に現場の立ち合いをさせてもらったことで査定方法も学ぶことができました。是非皆様にもお伝えできればと思います。

それでは第31号もよろしくお祈いします。
猛暑ですが、夏バテにも気を付けてがんばりましょう！



NEW FACE



名前	かわかみ さくら 川上 さくら
趣味	音楽鑑賞・ショッピング・体を動かすこと
好きな食べもの	お寿司
意気込み	お客様の視点にたってお応えできるよう 日々勉強していきます



ご当地グルメの旅

富山県 ～富岩運河環水公園の旅～



環水公園から徒歩9分。富山駅のとやマルシェで
富山名物の白えびを食べました
白えびのかき揚げがサクサク！



水上バスに乗りました



上流と下流にある2.5mの落差を
水門を使って通過します



世界一景色が美しい
スターボックス。
実は私がいちばん行
きたかったのはココ
(上西)

テラス席で運河を眺
めながらのんびり
コーヒータイム



全長58mの糸電話で向こうの塔の人とお話できます



近くに富山県美術館がありました
が時間の都合で行けず残念！

今回は車で行きましたが、富山駅から歩いて行ける所なので新幹線で行くのもいいかもしれませんね

～お客様の声～

徳盛創庫株式会社 様



お客様のご紹介のコーナーです
徳盛創庫株式会社の宮島さんにお話を聞きました。

Q 小酒保険のいいところはどんなところでしょうか？

対応がすばやいところですね。
それからいろんな勉強会に誘ってくれるのがいいです。
小酒さん主催のビジネス倶楽部、あれはいいですよ。
いろんな業界の人と交流できて知り合いが増えます。

Q 徳盛創庫さんの特徴を教えてください

まずは物流事業です。
あと、最近注目されているのが「老親サポート事業」です。
遺品整理をはじめ、様々なニーズに対応しています。たとえば
施設に入る前に家を片付けておきたい、病院から退院する前
に部屋の掃除をしておきたい、どうしても家を片付けられない
など、いろんなケースがあります。依頼主は親と離れて暮ら
している子供さん、病院や行政の場合もあります。
たいへんな事が多い仕事ですが、亡くなったお母さんが子供
たちのために残っていた貯金なんかが出てきた時は胸が熱く
なりますね。そんなとき「あーやって良かった」と思います。



before
after



取

材後記<上西>

実際に手がけた事例をお聞きすると「あーそれあるある」と思うような場面がリアルに想像できました。
たいへんなお仕事でしょうが、これからニーズが増えそうな分野だと感じました。

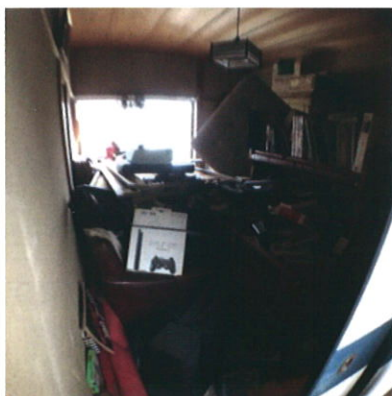

before

after



TokumoriSouko



徳盛創庫株式会社

〒923-1211

石川県能美市旭台2-1

いしかわクリエイトラボ

TEL 0761-58-1698 FAX 0761-58-1834

メール E-mail:info@tokumorisouko.com

ホームページ <http://tokumorisouko.com>

徳盛創庫の **老親** サポートサービス



こんなときは徳盛創庫！
お気軽にご相談下さい
相談見積無料



遺品整理
生前整理
ハウスクリーニング



安全運転の
ポイント

シニアドライバーの皆さま

身体機能の低下を意識していますか？

65才以上のシニアドライバーの事故の多発パターン

出会い頭 追突 右折時 の事故が全体の約7割を占める。
最多は出会い頭の事故で、全体の約3割。

なぜシニアドライバーは出会い頭の事故が多い？

視覚機能の低下により、目の見える範囲（視野）が狭くなり、
一時停止標識や他の車両を見落としやすくなっているかも・・・

こんなことはありませんか？

- 1. 運転すると
すぐに疲れる
- 2. 車庫入れが
下手になった
- 3. 急ブレーキを
よく踏む
- 4. 夜や雨の日の
運転が辛い

もしかすると身体機能低下のサインかもしれません



創業52年の実績・年間500件の事故対応！

■(株)小酒保険 本社

〒923-0032 石川県小松市荒屋町丁3-1
TEL:0761-22-6728 FAX:0761-22-6736

■すまいるプラザ

〒923-0801 石川県小松市園町ハ23-1
アルプラザ小松2F
フリーダイヤル:0120-117-868
TEL:0761-58-0875 FAX:0761-58-0837

■提携店 ワールドバケーション(井深健司)

〒920-0997 石川県金沢市タテマチ42-2
TEL:076-255-2000 FAX:076-255-0120

■Eメールアドレス:kozaka63@kozaka.co.jp

■ホームページ: <http://kozaka.com/>
Yahoo!、Googleでは「小酒保険」で出てきます

●取扱保険

- ・自動車保険
- ・火災保険 ・傷害保険
- ・家計にやさしい生命保険 20~40代の世帯に大好評！など

●取扱保険会社

三井住友海上グループ・メットライフ生命
アフラック・ソニー生命
オリックス生命・FWD富士生命

ー営業時間ー

■本社 月～金 9:00～17:00 18:00以降は転送電話にて対応します
■すまいるプラザ 月～金・土日祝 10:00～19:30 休業日 月1回(第2または第3火曜日)



小酒 廣士



小酒 政善



市村 匡平



池田 祥



東出 渉



黒本 真由美



上西 圭子



広島 有希子



松本 沙樹



真柄 美里



川上 さくら



山根 留男



西村 外次

■地図



- Check! 国道8号線「高堂出口」を出て、小松方面からは左折、金沢方面からは右折、あとは直進です。
- Check! 荒屋小学校のすぐ近く、小酒保険の看板が目印です。事務所横に駐車場がありますのでご利用ください。



やさしい保険相談
すまいるプラザ

すまいるプラザ フリーダイヤル
0120-117-868



カラオケで
優勝！

代理店協会のカラオケ大会に出場して見事優勝しました～。ケミストリーのPIECES OF A DREAMを歌いました。



市村(右)