

平成24年9月20日
第15号

(株)小酒保険

小松

料金後納
郵便

ゆうメール

That's KOZAKA



皆さん、こんにちは。いつもご愛顧賜り誠にありがとうございます。

4月からオープンしました「**すまいるフラザ**」も約半年が経ち、生命保険のご相談で来られるお客様にたくさんご来店いただき、また少しずつ近隣の方々にも名前を知っていただいているなど感じるようになってきました。本当にありがたいことです。それとやはり地元の皆さんが昔からよくご利用されているアルプラザ小松ということもあり、館内にいますと弊社のお客様や友人にもよく会う機会もありますので、いろいろ立ち話とかできるのも楽しみの一つとなりました。是非、アルプラザ小松にお越しの際は立ち寄っていただければと思います。

さて、今年は例年以上に暑い夏となりました。私も何となくこの夏は少しバテたなという感じがします。ただ、オリンピックでちょっと夜更かして睡眠不足だったのも原因かもしれません・・・(笑)

今回のオリンピックは史上最高のメダル数であったり、今までにないぐらいたくさんの種目でメダル獲得だったと思います。個人的には「なでしこジャパン」が印象深いですかね。昨年のW杯優勝から急に実力・人気と出てきた感じがしますが、それまでは男子から比べると実力・注目度も低く、歴代の選手たちも苦労は多かったと思います。注目度の低い間もコツコツと努力してきた結果が今出てきているのでしょうか。これまでの歴史の積み重ねがすごく感じられる銀メダルでした。これは仕事であっても、何か習い事や勉強とかであっても一緒ではないかと思えます。「ローマは1日にして成らず」。私どもも日々の積み重ねを大事にしてがんばっていきたくと思います。それでは第15号もよろしくお願ひします。

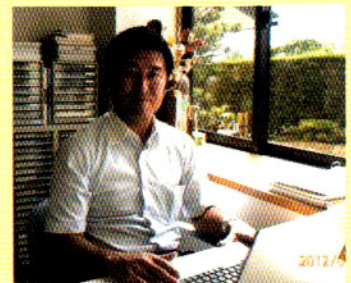

小酒 廣士



旅



6月に社員旅行で沖縄は宮古島へ行ってきました。



青い空
白い砂
どこまでも続く海...

宮古島



めちゃ楽しい



今夜のお泊りは郊外のコテージ。
ロワン・ディシーへようこそ！



屋外ジャグジーでテンションMAX



1日目の夜はコテージのテラスで
バーベキューです。かんぱーい！



マンゴー、パッションフルーツ・・・
朝食にはたっぷりの
トロピカルフルーツ



きゃー俺のパンツ見ないでえ～



男子は離れのログハウスで。



ざわわざわざわわわ……さとうきび畑にて
井深 上西 山根 黒本 北川 林

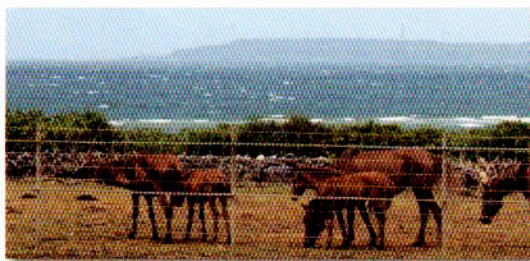

道に迷って偶然にたどり着いた宮古牧場



熱帯マングローブ林



これはおいしかった！
生しぼりさとうきびジュース
(搾り方がなんとも原始的)



宮古島「香塩ミュージアム」へ
「んみゃーち！」(ほうこ)



ゴーヤーチャンプルーを頼んだら
さりげなく箸置きがサンゴでした



宮古島と言えば、
マンゴー！
(の…ジュース)



2日目の夜は琉球ライブを満喫



船に乗って隣の伊良部島へ
行ってきま〜す



笑

さとうきびの皮は
歯でむくんだよ



旅はいつでも！
ワールドバケーション
石川県金沢市タテマチ42-2
TEL 076-255-0880 (井深)



一時停止標識見落とし!!



③左右が見える位置で安全を確かめる
(危険だったら停止する)

②一時停止位置で確実に停止し、じりじり進む
(いつでも止まれるように)

[事故の型] 追突 39.3% 合計 71.2%
出会頭 31.9%

[事故の原因] 前方不注視 21.5% 合計 54.1%
安全不確認 32.6%

事故担当 会長 小酒 政善

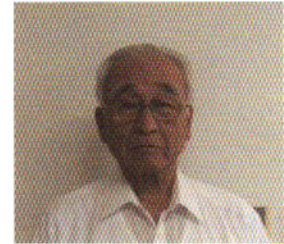

24時間365日事故対応 → 0761-22-6728

10月自動車保険改定のお知らせ

10月から自動車保険のしくみが変わります
これまでの等級別料率制度では、事故があったお客様に比べ、事故のなかったお客様の保険料負担が大きくなっていました。今般この点を見直し、より公平な保険料負担を目指して等級別料率制度を改定いたします。

<事故有係数の適用方法>

凡例 事故...3等級ダウン事故 事故...1等級ダウン事故

【事故有係数が適用されるケース】

1年目 2年目 3年目 4年目 5年目

ケース① 3等級ダウン事故が1件あった場合

等級	15等級	12等級	13等級	14等級	15等級
事故有係数	0年	-	-	-	0年
適用期間	-	3年	2年	1年	-

3等級ダウン

つまり...
3等級ダウン事故は翌年から3年間事故有係数を適用!

ケース② 1等級ダウン事故*が1件あった場合

等級	15等級	14等級	15等級	16等級	17等級
事故有係数	0年	-	0年	0年	0年
適用期間	-	1年	-	-	-

1等級ダウン

つまり...
1等級ダウン事故*は翌年1年間事故有係数を適用!

日本経済新聞(夕刊)2011年9月26日

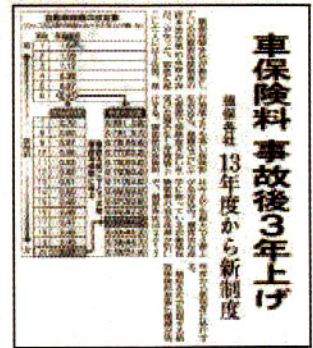

これまでは...

10等級 (13等級からアップ) 等級が同じ 10等級 (15等級からアップ)

前年事故あり 割引率も同じ 前年事故なし 割引37%

割引37% 割引率も同じ 割引37%

これからは...

10等級 (13等級からアップ) 等級が同じ 10等級 (15等級からアップ)

前年事故あり 割引123% 保険料「高い」 割引率は異なる 前年事故なし 割引143% 保険料「安い」

岡田法律事務所

弁護士 岡田 進
弁護士 中西 祐一

田村会計事務所

税理士 田村 俊丈
税理士 田村 和也

山口社会保険労務士事務所

社会保険労務士 山口 恭正

小酒保険ネットワーク

小酒保険のネットワークで
あらゆる分野の専門家をご紹介します

DRPネットワーク

事故時の
代車 無料提供！
引取納車 どこへでも！

吉田憲人司法書士事務所

司法書士 吉田 憲人

小酒保険ネットワークの中から岡田法律事務所さんをご紹介します

岡田法律事務所

みなさんは普段弁護士さんにお世話になる機会は少ないと思います。だからこそ困ったときにどうすれば良いのか途方に暮れる事もあるのでは？そこでちょっと聞いてみたい素朴な疑問を弁護士の先生に投げかけてみました



事務所がある尾張町のビル

Q1. 弁護士とはどんな仕事をするのですか？

A1. 私人間の紛争を解決します。最近では事件にならないように予防する「予防法務」の仕事が増えてきました。予防法務とは法的な紛争が生じないような契約書を作成したりする仕事で、裁判所へ行かない仕事ですね

Q2. 民事と刑事はどのような割合ですか？

A2. 圧倒的に民事の方が多いです(9割以上) 民事とはお金の貸し借りの問題や賠償事件を言います。特に交通事故、遺産分割、離婚、破産手続きなどの案件が多く、年間を通して常に抱えています

Q3. 弁護士の先生に相談する場合の手順と、費用について教えてください

A3. まずはお相談下さい。最初の相談料はさほど高くはありません(5,000~1万円) お話を聞いた上で本相談されるか決めていただいても結構です。その後の費用は相談時にお伝えします

Q4. お忙しい先生方は休日はいかがお過ごしですか？

A4. (岡田弁護士)ゴルフに行ったり、のんびりしたりしています
(中西弁護士)夕方からの相談もあり普段は帰りが遅いので、家族と過ごす時間を大切にしています



中西弁護士

岡田弁護士

質問に答えていただいていたありがとうございます。

岡田法律事務所

〒920-0902

石川県金沢市尾張町1丁目9-11

尾張町レジデンス604号

TEL 076-232-1616

和食 三宝 さんぼう



安定して人気の高い日替わり定食!

今日はお刺身と鶏のから揚げです。から揚げは揚げたてでいただけ、衣もパリッパリッ！一緒に添えてあるレモンとの相性がバツグンです。この味の秘密を知りたくて、何ヶ月も通ったお客様もいたそうです。お刺身はとても新鮮で、口の中でとろけます。いかに新鮮か身にしてみても感じられます。これをおかずに頂けるので、お腹も舌も大満足!!

夏の人気メニュー

開店当初から続く定番人気メニュー

新鮮なお刺身とサクッとあっさりの天ぷらの定食。日本人に生まれて良かったと思えるような定食です。量が少し多めでもペロツと食べられます。

サラダうどん



ハリのある小松うどんと鼻を通り抜けるダシの香り。食感の違う野菜たち食べれば食べるほど食欲が止まりません。きれいに彩られた野菜に感謝を込めて「いただきます!!」

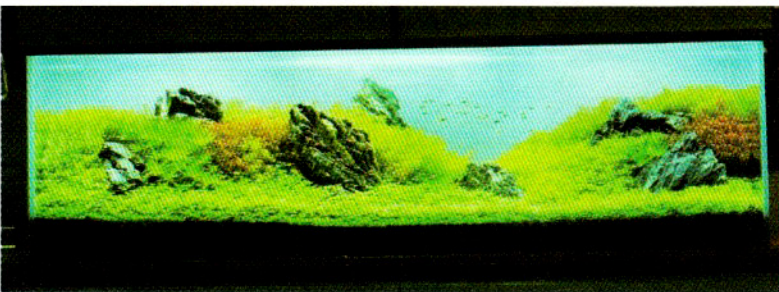

店内は昼時になると平日でも満席になるくらい大人気！小松市のみならず、県外からも足を運ぶ方もいらっしゃいます。特に大きな水槽を目の前にした12番の席がおすすめです。

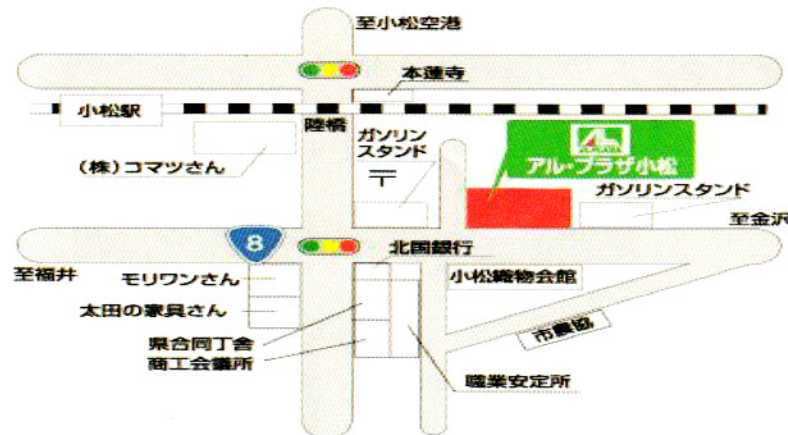

住所 小松市園町ハ 23-1 アル・プラザ小松2階 TEL 0761-24-6067

お客さまの声～

セレモニーホール 大光 様

お客様のご紹介のコーナーです。

第15回目は、セレモニーホール大光様をご紹介いたします。
専務の重吉晃守さんにお聞きしました。



小酒保険の良いところはどんなところでしょうか？

何といっても地元の代理店ですし、対応が速く安心して任せられるところです。



大光さんのモットーを教えてください

創業百余年、現在は兄弟3人を中心に運営しています。

最近はお葬式の形態も様々ですので、どうぞお気軽にご相談にいらして下さい。

身内の不幸は家族にとって気持ちの負担が大きい時です。そんなお客様がしんどい時にその気持ちにそっと寄り添ってあげられるような仕事ができたらと思っています。

悲しみの中にもご親族の方の話を聞き、故人の思い出をひとつでも多く引出してご家族に戻してあげたい。また、お葬式は家族にとって新たなスタートの日であってほしいと願います。

私たちは、ご家族にとって節目となる日のお手伝いをする仕事であることを誇りに思っています。

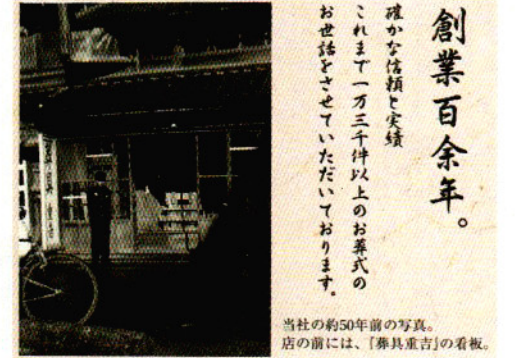

取材後記【上西】

取材をしていて「あたたかさをお届けする仕事」という言葉が印象に残りました。重吉さんのお話を聞いていると、気持ちが動揺しているお客様の様子をよく見、その時々心の状態に応じて驚くほどきめ細かい心づかいをいらっしやるのが感じられました。

「あたたかいお葬式をつくりたい」・・・いい言葉ですね。

また、3兄弟さんがそろって写真に納まる姿はカッコイイ！

これからもやさしく、また素晴らしいお仕事をされることを期待します。



お葬式のだいこうです。



〒923-0801

石川県小松市園町口37-1

フリーダイヤル 0120-241-082

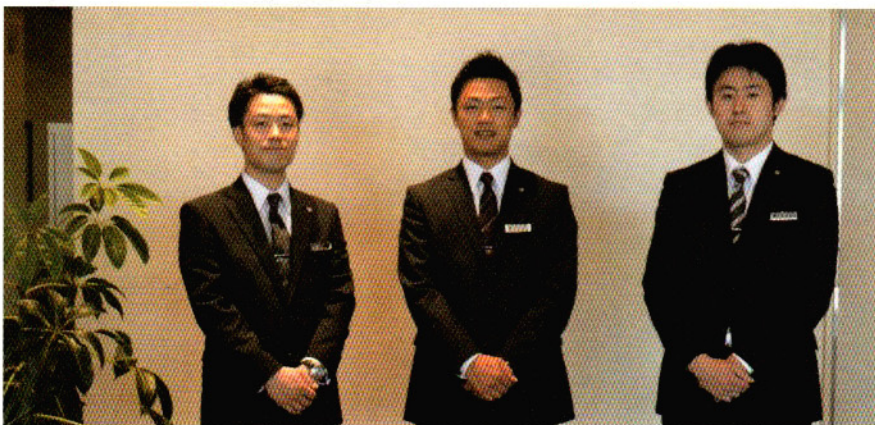

会社案内



創業45年の実績・年間500件の事故対応
すまいるプラザ

〒923-0801

石川県小松市園町ハ23-1
 アルプラザ小松2F

TEL:0761-58-0875 FAX:0761-58-0837

フリーダイヤル 0120-117-868

(株)小酒保険 本社

〒923-0032

石川県小松市荒屋町丁3-1

TEL:0761-22-6728 FAX:0761-22-6736

提携店 ワールドバケーション (井深 健司)

〒920-0997

石川県金沢市タテマチ42-2

TEL&FAX:076-255-0880

スタッフ 西村 外次 能美市寺井町イ211

山根 留男 小松市ニツ梨町ク38-1

e-mail: kozaka63@quartz.ocn.ne.jp

ホームページ <http://kozaka.com> ヤフーやグーグルでは小酒保険で出てきます。

小酒廣士のブログ(日記)「お客様の輪を広げようブログ」

<http://blog.kozaka.com/> ホームページ内にあります。

取扱保険

自動車保険 **24時間365日スピード対応**

家計にやさしい生命保険 **20~40代の世帯に大好評**

オリジナル学資保険 **抜群の戻り率**

取扱会社

三井住友海上グループ
 メットライフアlico



来てね☆

地図



やさしい保険相談

すまいるプラザ

すまいるプラザはココです!

タカラ島	CDショップ	アロマショップ
ときそう	ちびっこ広場	本屋

※アルプラザ小松2F ちびっこ広場前

今月のトピックス

アルプラザ小松2Fの保険ショップ「すまいるプラザ」では、証券おまとめサービスを実施しています。誰がどんな保険に入っているか曖昧...証券が送られてきたまま置きっぱなし...なんてことになっていませんか?

一度すっきりさせましょう。

無料でやっているの

ぜひご利用下さい!!



市村

広島

