

小松

料金後納  
郵便

ゆうメール

(株)小酒保険

平成23年3月20日  
第11号

# That's KOZAKA



芦城公園の紅梅



こんにちは。  
毎度ご愛顧を賜りまして、誠にありがとうございます。  
今年はずいぶりの大雪ということで、ご苦労された方も多かったのではないのでしょうか？  
当社のお世話になっている保険会社の統計では、この冬の事故件数は前年比20%増  
だったそうです。  
ここ数年の暖冬に慣れてしまったせいかもしれませんね。  
我が家でも私を筆頭に全員が風邪を引いてしまい、健康面でもとても辛い冬になって  
しまいました。  
この情報誌が届く頃にはようやく暖かい春が到来というところですかね。

さて、この2月から小酒保険グループに山根さんという新たな仲間が増えました。次ページに  
紹介が記載されていますが、私も小さな頃から知っていて、業界団体のバーベキューや  
ソフトボール大会などで遊んでもらった記憶が今でもあります。  
年月の経つ早さを感じつつ、こうやって昔お世話になった方と一緒に仕事ができること  
ということに感慨深い思いもありますし、一緒に仕事ができることに感謝しつつ、また  
日々の仕事に励みたいと思います。

あと最後になりますが、今年(たぶん)爆発的にヒットするものをご紹介します。私  
は昨年末から身に付けているのですが、「**ありがとうカウンター**」というものです。  
毎日、行動のなかの様々なことに対して、「ありがとう」と感じたときにカチャとカウンターを  
押すだけのものです。「今日もおいしいご飯を食べることができてありがとう」「今日は友達が  
嬉しい言葉をかけてくれた、ありがとう」と感じれば、押せばいいという本当に簡単なものです。  
これをするものの効果は、私の実感ですが、する前と比べ、1日に「ありがとう」と  
思えることが本当に多くなったと思います。ある人と話していたのですが、  
これは子どもの教育にもとても良いのではないかとということで、その方は  
小学校の子どもたちに配ることを計画しているそうです。私の娘も、3歳  
なのでまだ意味はわかっていないのですが、「ありがとう」と言って、  
押してくれます(笑) 現在は1405回目です。1万回になると  
奇跡が起きるそうです(約束はできませんが・・・私は楽しみです)  
この情報誌をご覧の方で、是非お子様という方はご連絡ください。先着10名の方に  
プレゼントしたいと思います。(断っておきますが、宗教でも何でもないのご安心下さい)  
それでは11号もお楽しみください。



小酒 廣士

# 新しい仲間が増えました



名前	やまね とめお 山根 留男
趣味	登山 旅行 露天ぶろめぐり
好きな食べ物	車麩 あなご さば(しめさば へしこ)
私の好きな所	白馬大池(北アルプス)
プロフィール	1951年 小松市松岡町生まれ 1969年 オリオン電気入社 1974年 (旧)住友海上火災保険代理店登録 (旧)松友保険事務所37年間自営 2011年 (株)小酒保険と合併

〒923-0345  
石川県小松市ニツ梨町ク38-1  
TEL 0761-43-2725  
FAX 0761-43-3035  
e-mail komatu-yamane@crest.ocn.ne.jp

メッセージ これからも元気にお客様と  
楽しくお付き合いできますように努めて参ります

2010年夏 登山(北アルプス奥穂高)に行ってきました

## 登山スケジュール

7月17日(土)から19日(祭日)

7月17日 小松→上高地→横尾山荘→涸沢ヒュッテ泊り

18日 涸沢ヒュッテ→北穂高→奥穂高山荘泊

19日 奥穂高山荘→岳沢小屋→上高地→小松へ



今年は月山を計画しています



涸沢ヒュッテから奥穂高

# 今、町家が新しい

今、古い町家が注目されています。  
とら屋陶器店さんでは町家づくりの自宅を改装して九谷焼のギャラリーとしてリニューアルオープンしました。1階は九谷焼と和の小物のお店として、2階は町家をそのまま残した形で見学ができます。ぶらり街歩きに出掛けてみましょう。



貴和さん 尚子さん 小酒会長



打田幸男さんの九谷焼を展示販売しています。



手ぬぐいやひのきの香りのアロマオイルなど、和の小物も充実しています。親しい方へ「和テイスト」の贈り物をいかが？



お茶会もできます。ご相談下さい。



幸男さん



とら屋陶器店  
店主 打田 幸男  
小松市東町12  
TEL 0761-22-0423

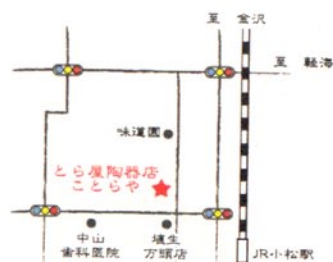

# 保険の加入・見直し 無料相談会

テレビやニュースで取り上げられている生命保険・医療保険・学資保険がよくわかる！  
 専門化が中立的なお客様視点でアドバイス！商品の売り込みはありません。

個別相談の為  
 事前予約制

## 小酒保険にて開催日時

4月16日(土)17日(日)  
 4月23日(土)24日(日)



先日は二山さまご夫妻に来ていただきました。



### 個別相談時間帯

ご希望の時間帯をお選び下さい。

- ① 10:00～12:00
- ② 13:00～15:00
- ③ 15:00～17:00

相談いただいた方には粗品を  
 プレゼント致します(お子さま  
 連れの方にはお菓子とジュ  
 ースを用意しています)

万一の安心・家計の節約・将来の貯金  
 生命保険・医療保険・学資保険など

申込  
 受付

TEL 0761-22-6728

受付時間

※上記の日程以外でご希望の方はご相談下さい。 <10:00～18:00>

確認して  
 安心  
 できる

あなたの保険は大丈夫？  
 この機会に確認してみては？

とっても  
 役に立つ

例えば、このような相談ができます。  
 知っていると大違い！目からウロコの保険の話

- 加入しているのは本当に必要な保険？
- 加入中の保険の内容はご存知ですか？
- 私の家庭の最適な保険ってなんだろう？
- 学資保険は元本割れしていませんか？
- 下げられる保険料は下げて家計に回したい
- 家族の保険がバラバラでよくわからない

- 専門家が保険を選ぶポイントは？
- 子ども手当の効果的な貯蓄方法は？
- 医療保険ってほんとには必要なの？
- 先進医療保険は各社によって特徴が違うの？
- 老後の安定した生活資金を準備したい
- パソコンが壊れた！保険で請求できるの？

当日は面白い話がたくさん聞けます。保険に対して疑問をお持ちの方は、ご参加下さい。

一世帯あたりの一生涯に支払う保険料は1000万以上で、住宅の次に高い買い物と言われています。  
 保険は加入が目的ではなく将来の生活が安心できるものでなくてはなりません。

## お問い合わせからご相談までの基本的な流れ

### 1 お問い合わせ

まずは事前に電話で  
 あなたの相談希望日・  
 時間をお伝え下さい。

### 2 現在の保険内容を確認

会場で現在加入されている  
 保険の内容を目的と照らし  
 合わせて整理します。

### 3 家計の見直しと整理

今の生活状況・家族構成・  
 これからのライフプランから  
 今後必要となってくる資金を  
 もう一度整理します。

### 4 保険のアドバイス

家族構成や収入、整理した  
 家計から、今加入している  
 保険が本当に一番合っ  
 ているのかをアドバイスします。

# フランス料理 ミューレミュー



フランス料理店「ミューレミュー」さんを紹介します。  
 「ミューレミュー」とはフランス語で、「MoreMost」つまり「より良く、さらにより良く」という意味だそうです。ひと皿ひと皿がまさに芸術的な美しさで、食べてしまうのがおしくなる程。素材の美味しさを最大限に生かしたフランス料理は県外からのお客さまも多いそうです。時には美味しいお料理でゆったりとした時間を過ごすのもいいですね。



レストランウエディングもできるそうです。  
 壁の裏側には結婚式のスナップ写真がたくさん飾られていました。

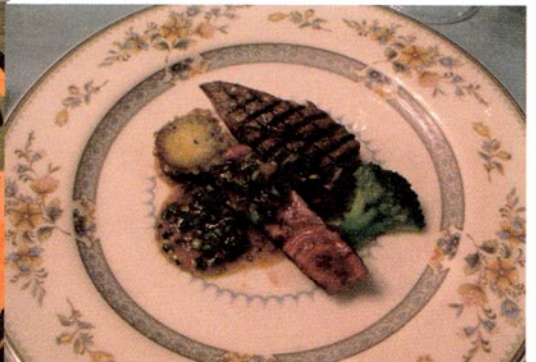

栗谷  
黒本

北川  
上西

小酒社長

小酒茂子  
林

小酒会長  
中瀬

この日は中瀬さんの送別会でお食事しました。

Cuisine Française  
**Mieux Le Mieux**

〒923-0903 小松市丸の内町2丁目225-2  
 TEL.0761-21-2165 ☎0120-30-3855



# 青信号でも停まる車がある!!

左折しようと発進した先行車が横断する人を見て停車したところへ追突した

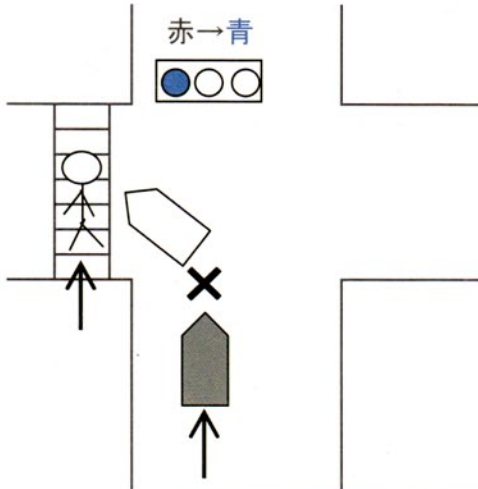

○追突しないために  
≫前や左右をよく見て脇見しないで運転に集中する  
≫十分な車間距離を保つ

○追突されないために  
≫予告ブレーキや早目のウインカーを心がける



事故担当  
会長 小酒 政善

**24時間365日事故急行**

事故

すぐ電話

**0761-22-6728**

無料ロードサービス

## 洋画家 阿戸猛子さん

絵の好きな方、電話下さい。  
0761-22-5614

小松市今江町在住の洋画家 阿戸猛子さんをおたずねしました。

阿戸さんは示現会の石川副支部長をされており、訪問した日はちょうど展示会に出展する準備との事でたいへんお忙しいところをお話を伺いました。

長年にわたってマネキンをモチーフに創作活動をしており絵の教室も主宰されています。

絵については「見たままを描くなら写真で十分。自分の感性や想いを表現するのが絵の魅力。最近の若い人は表現する楽しさを知らない人が多いわね。絵を描く楽しさを知ってほしい」と熱く語っておいでました。

絵の話から美容の話まで(びっくりするほどお肌がつつる!)とってもテンポのいい会話で時間があっという間に過ぎてしまいました。絵を志す若い人が一人でも増えて絵画の世界を盛り上げたいとますますノっている阿戸さんでした。



阿戸猛子さん 画歴  
日展 会友  
社団法人 示現会 会員  
石川県美術文化協会 会員  
小松市作家協会 理事  
ほおずきの会 主宰  
示現会石川県支部副支部長



### 第64回示現会展

会場 国立新美術館 東京都港区六本木7-22-2

会期 平成23年3月30日～4月11日

### Ado・Enomoto・Takii TROIS展2011

会場 ぎやらりいサムホール 東京都中央区銀座7丁目10-11

会期 平成23年3月28日～4月2日 日本アニメーションビル2階

### 第67回現代美術展

会場 石川県立美術館 金沢市出羽町2-1

会期 平成23年4月2日～4月19日

# お客さまの声～

医療法人社団 田谷会 様

お客様のご紹介のコーナーです。  
第11回目は医療法人社団 田谷会様をご紹介します。  
理事長の田谷正先生にお聞きしました。



田谷医院

小酒保険の良いところはどんなところでしょうか？



田谷会ではいくつかの介護施設がありますが、施設利用の方を送迎している時の自動車事故の対応では適切な指示をさせていただいていますので、とても安心しています。

また医療事業に有利な新しい保険を紹介してもらったり、あらゆる保険に対応できるところが良いと思います。

個人的に小酒会長とは古くからの知人であり、気心が知れていて仕事がやりやすくお付き合いさせてもらっています。

田谷会さまの特長を教えてください。



本体は泌尿器科としてスタートしましたが、老人保健施設を小松市内の民間で初めて開設し、現在、医師5名、専門療法士を含め職員230名で地域と連携して運営しています。各施設には専門療法士を通常2～3人の所を5～6人と多く配置していますので安心して利用していただけます。通所リハビリテーション(デイケア)もご利用下さい。

また、本院では診断・治療・手術・透析業務を行っており、特に透析分野では透析患者さんの社会復帰の手助けとなればと思いい夜間の透析を行っております。会社勤めを終わった後の通院ができるので好評です。

## 取材後記【小酒】

田谷先生は医師としての他、小松市医師会会長・ライオンズ奉仕銀行理事長・小松市体育協会会長など、多岐に渡って活動しておられます。

老人保健施設の運営や透析部門は高齢化社会でますます需要がのびる分野だと伺いました。これからもパワフルな活躍を期待します。

お忙しい中ありがとうございました。



医療法人社団 田谷会

<関連施設>

田谷医院	小松市園町二29番地1	23-0888
グリーンポート小松	小松市岩湊町46番地2	47-2900
レイクサイド木場	小松市三谷町そ80番地	23-1800
おれんじ	小松市園町二29番地1	23-0838
ケアハウスみどりが丘	小松市岩湊町46番地1	47-4747



理事長 田谷先生



グリーンポート小松



レイクサイド木場



デイケアセンター  
おれんじ



# 会社案内

創業45年の実績・年間500件の事故対応  
(株)小酒保険 代表取締役 小酒 廣士

〒923-0032

石川県小松市荒屋町丁3-1

TEL:0761-22-6728 FAX:0761-22-6736

金沢支店 支店長 小谷 眞由美

〒920-1155

石川県金沢市田上本町73B街区1

TEL:076-225-8435 FAX:076-225-8434

金沢弥生支店 支店長 井深 健司 (ワールドバケーション)

〒920-0997

石川県金沢市堅町42-2

TEL&FAX:076-255-0880

スタッフ 山野 貞子 石川郡野々市町押野6-187-303 076-294-1135

西村 外次 能美市寺井町イ21-1 0761-57-1271

山根 留男 小松市ニツ梨町ク38-1 0761-43-2725

e-mail: kozaka63@quartz.ocn.ne.jp

ホームページ http://kozaka.com

ヤフーやグーグルでは小酒保険で出てきます。

小酒廣士のブログ(日記)「お客様の輪を広げようブログ」

http://blog.kozaka.com/ ホームページ内にあります。

取扱保険 自動車保険 24時間365日スピード対応

家計にやさしい生命保険 20~40代の世帯に大好評

オリジナル学資保険 抜群の戻り率

取扱会社 三井住友海上グループ

アリコジャパン

アメリカンファミリー

## 地図

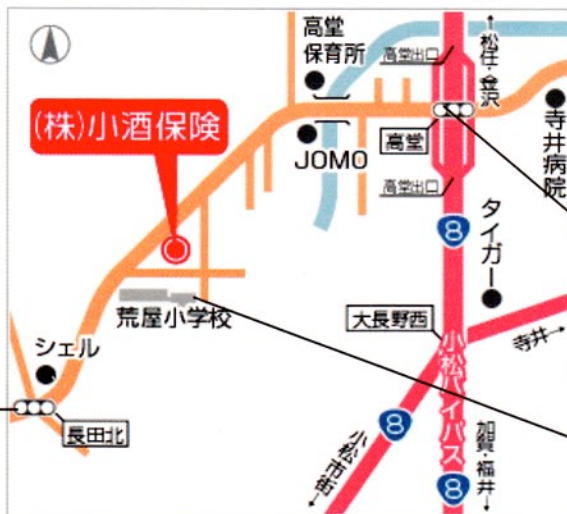

国道8号線バイパスの高堂出口を出て、小松方面から来られる方は左折、金沢方面からは右折して下さい  
あとは道なりです

荒屋小学校のすぐとなり！  
小酒保険の看板が目印です  
事務所横に駐車場があります  
ので、ご利用下さい。

JR明峰駅の下をくぐって、あとは道なりです

## 今月のトピックス

三井住友海上ではお客様サービスの向上のため保険契約の1ヶ月前更改に取り組んでいます。1ヶ月前更改については

①満期日までに保険証券をお客様の手元にお届けするため

②満期日まで余裕を持ったスケジュールでお手続きするため

そのため早めのご案内をすることになりますが、よろしくお願い致します。

このたびの東日本大震災により被災された皆さまに、心よりお見舞い申し上げます。  
一日も早く復旧されますようお祈り申し上げます。