



That's KOZAKA

平成22年6月20日
第8号



木場潟の花菖蒲が
見ごろです



こんにちは。毎度ご愛顧賜りまして、誠にありがとうございます。

3月のときのことですが、ある意味貴重な体験をしました。
東京に出張したときのことですが、仕事が終わりに、羽田空港からのその日の最終便に乗ったのですが、あいにくその日は石川県に波浪警報が出るぐらいの風の強い荒れた天気です、せっかく小松空港の上空まで来たのに着陸することができず、羽田まで引き返すことになりました。

最終便でしたので、引き返して羽田に着いたのがもう11時過ぎ。当然、他の手段で帰ることができず、航空会社の人があらかじめ、近くのホテルに聞いていたのですが、空室は全くなく、結局、ほとんどの人が空港のロビーで夜を明かすという選択肢しかありませんでした(泣)

ロビーにあるベンチに横たわるか、または床に毛布を引いて寝るといった初めての体験でした。本当にたくさんの方がこういう状況だったのですが、真夜中の2時ぐらいに泣いている赤ちゃんをあやす人や何かに刺されたのか、体中が真っ赤に腫れて、病院に運ばれる人がいるなど、テレビでしか見たことのないような災害時の避難所のような状態でした。

私の場合、翌日の昼には開放？されたのですが、水害や地震で何日間も大変な状態にあるのは肉体的にも精神的にも相当つらいだろうと感じさせられました。

大変でしたが、貴重な体験をさせてもらいました。
これから夏にかけて台風などの災害が起きる季節ですが、非常食とか下着とか少しぐらい備えはしておいたほうがいいのかもかもしれませんね。

それでは8号もお楽しみください。

小酒廣士



山中温泉へ行こう！

山中温泉は大聖寺川をはさんで、美しい渓谷「鶴仙溪(かくせんけい)」と、温泉街ののんびり散歩できる「ゆげ街道」の2つの楽しみがあります。

この春始まった新サービスで、地元のボランティアしらさぎガイドさんが約1.3kmの遊歩道を散策しながら見どころを紹介してくれます。

さらに最近、鶴仙溪にレトロなカフェ「東山ポヌール」がオープンしました。

緑深い山中温泉へは小松から40分ぐらいい。新緑の季節は目に鮮やか、夏は涼しく、秋の紅葉も美しい山中温泉へ行ってみたいくなりませんか。

鶴仙溪名物「川床(かわどこ)」川のせせらぎを聞きながら、道場六三郎レシピのスイーツを楽しめます。予約不要。10/31まで。



あやとりはし
大聖寺川に伝わる龍伝説が聞けるかも？

山中温泉は芭蕉ゆかりの地でもあります。鶴仙溪にはあちこちに句碑があり、ガイドさんが解説してくれます。

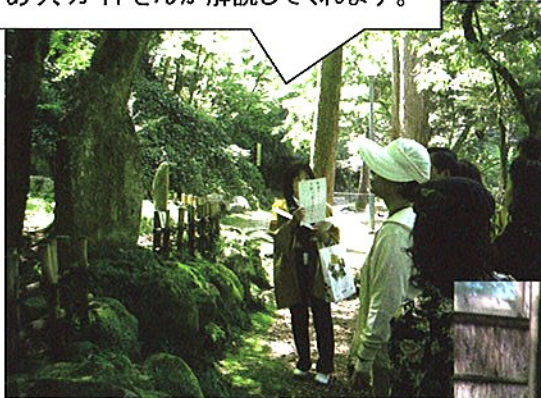

東山ポヌール

この春オープンしたカフェ。
東山荘という旅館だった古い建物を改装し、なんともレトロでオシャレな雰囲気漂うカフェになりました。店内にはかわいい絵本があったりして、ここだけの時間が流れています。散策の途中にぜひ立ち寄ってみて！



黒谷橋
鶴仙溪のスタート地点



県指定文化財
「無限庵」
加賀藩家老横山家の書院を移築した建物で、加賀蒔絵や千利休の茶道具などを展示してあります。





終点 こおろぎ橋

「ゆげ街道」
お買い物や食べ歩きが
楽しめます。



「栢野の大杉(かやののおすぎ)」
温泉街から車で10分ほど上流の
ところにあり、昭和天皇がご覧に
なった「天覧の大杉」として有名で
す。悠久のパワーを感じますよ。

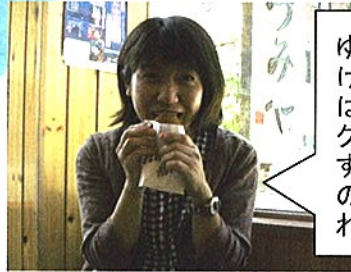

ゆげ街道途中で揚
げたてのコロッケを
ぱくり。衣はサクサク、中はほくほくで
す。人気のお店な
のでお屋に売り切
れることも。

大聖
寺川



女湯

男湯



温泉たまごができる
まで約40分。足湯
でひと休み……

山中温泉総湯「菊の湯」
男湯と女湯は別建物になっています。
足湯は女湯の前にあります。



山中土産といえばこれですね。
娘万頭(にやあにやあまんじゅう)



アチチチ

菊の湯たまごゆで処



時計とゆで加
減が書かれ
た看板。
ゆで上がった
温泉たまごは
その場で食
べられます。
ゆでたてアツ
アツとろとろ
の温泉たまご
はもう絶品！

山中
バスターミナル

スタート



上西

毎朝10時に山中バスターミナルに集合し
て、約1.3km続く遊歩道をガイドさんが無料
で案内してくれます。
11月の紅葉時期まで毎日やってます。
予約不要。無料。

商品カテゴリー

- ・ニットセヘア
- ・ウール
- ・モヘア
- ・ラメ糸
- ・シルク
- ・綿
- ・麻
- ・変わり糸
- ・ファンシーヤーン
- ・ア
- ・レ
- ・ホ
- ・タ
- ・ホ
- ・ビ
- ・主
- ・麻
- ・変
- ・ア
- ・ア
- ・レ



ピアズリー 1/20 S40
ブラウン 950g



ピアズリー 1/20 S88
濃紺 950g

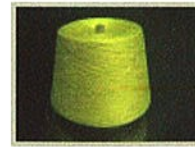

クラボウ AAファンメン
10番単糸 イエロー



クラボウ AAファンメン
10番単糸 ローズピンク



クラボウ AAファンメン
10番単糸 オレンジ



オスス トスコアサ 30S
ラミー100%



オスス ユニチカ ラミー
100% 40番手 木管



オスス 麻 トスコラミー
100% 12番 木管巻

本業である糸商のかたわら糸販売のホームページを立ち上げたところ、予想を上回る反響があり驚いています。注文されるお客様は、ほとんどが一般の編み物愛好家です。思い思いの糸を組み合わせて創作糸を作ったり、自分オリジナルの糸でニットを製作して楽しんでいるようです。これまで北海道から沖縄までほとんどの都道府県に出荷しましたが、なぜか地元石川県には1件も出荷したことがないようです。ほんと摩訶不思議です。取扱の糸は高級品ですが大量仕入れにより安く提供しています。編み物をした事がある方ならきっとこの安さに気づいてくれると思います。将来は編み物好きのお客さま同士によるメーリングリストなどを開設できたらと考えています。



同じ糸を3本
あわせた糸

色、素材、太さが
違う糸を6本
あわせた創作糸

いろんな素材の糸。そこは糸のプロですからアドバイスしてくれます。



糸屋 コザカ

代表 小坂 善司朗
〒921-8151
石川県金沢市窪6丁目83-2
TEL 076-245-5759
<http://itoya-kozaka.com/>
z-k@white.plala.or.jp
お買い上げいただいた方には見本品をサービスします。
ラメ糸等は少量巻きもします。
ヤフーオークションもやっています。(オークションID zenshirou9)

お客さんに「黒沢年男みたいな帽子を作って！」とリクエストしたらこんなニット帽を送ってくれました。



相続手続支援センター®との提携はじめました

相続・遺言

どこに相談すればいいのかわからない、相続についての悩みや不安...



- 「何をしなければならぬの？」
- 「費用はいくらかかるの？」
- 「手続きしないと困ることは？」

無料相談を
おこなっております。

エンディングノートを書いてみませんか？

「エンディングノート」とは、ミニ自分史 + 相続財産目録 + 万一の場合の対応 + 葬儀や墓についての考え方を順番に書いていくノートです。

「わたしの歩いた道」
(定価525円)



お客様の相続手続に関する多岐にわたる相談を受け、弁護士・税理士・司法書士・社労士・行政書士などとネットワークを組んで対応処理します。それぞれの専門職に個別相談するより、時間も費用も少なく済みます。

〒920-0364
石川県金沢市松島2丁目191COMビル3F
相続手続支援センター石川
お気軽にお問い合わせください
TEL 076-269-8024(受付 平日 9:00~17:00)
e-mail shinki@success.co.jp

エンディングノート「わたしの歩いた道」を先着10名にプレゼントさせていただきます。



あとりえ翠 すい

あとりえ翠は、苔玉、山野草と手びねりの器、古布雑貨のお店です。どれもこれも思い入れのあるすべて手作りの一点ものです。

また、仏大寺山草園にて、寄せ植え教室を開催しています。季節の山野草の寄せ植えと手入れをお教えします。ぜひおいで下さい。



このひょうたんの器も手作りでです。

この懐紙入れも古布で作ったもので、数珠・お香典・ハンカチを入れるのに重宝します。帯の中に入るサイズなのでバッグがいらないです。

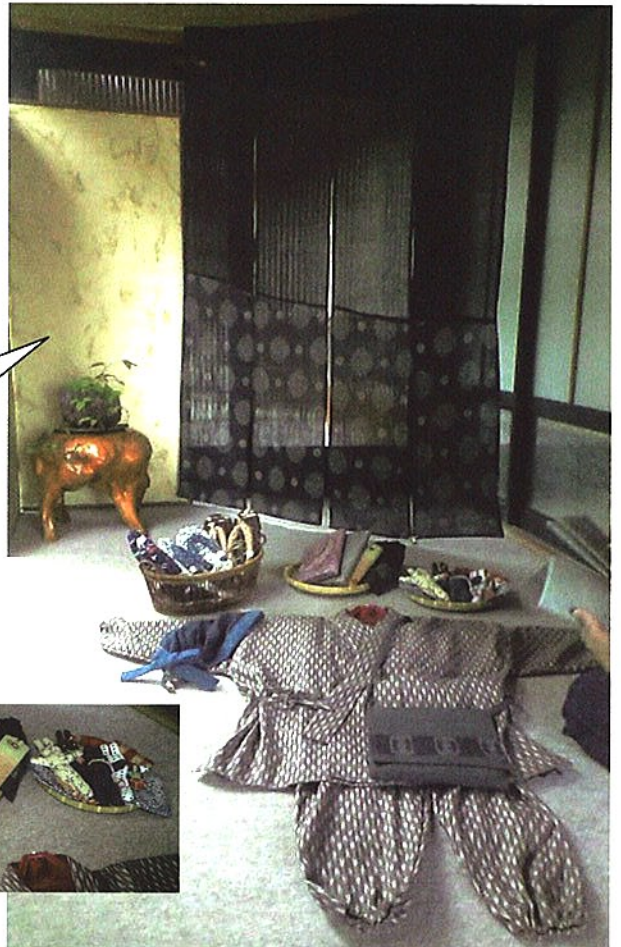

今では幻となった能登上布の古布を使ったのれん。

ある時、コンクリートとパソコンの生活の中でグリーンが心の渇きを癒してくれることに気づき、苔アートを作りはじめられたそうです。退職後は世の中にお返しをしたいと思いから「コンクリートの部屋にもグリーンを！」という事で、いつでも身近にグリーンを置けるように寄せ植えをつくっています。苔なら土を使わないからきれい。グリーンはマイナスイオンとα波をたくさん出してくれます。



山野草の寄せ植え



かめ・泥・炭・水草。この条件がそろくと水を替えなくてもめだかが生きられるんですよ。自然の力はすごいです。

母が亡くなった時、長持を開いたら中からたかさんの着物が出てきたの。それを見た時、「母が大切にしていた着物なんだから私も大事につかわなきゃ。」と思って着物地で布小物を作るようになったんです。古布のリメイクは捨てられるはずの布にもう一度命を吹き込む事だと思っています。この作務衣も着物地で作ったものなんですよ。軽くて肩がこらず動きやすいからとても気に入っています。みなさんの家のたんすにも眠っている着物があったら相談下さい。古布に新しい命を吹き込んであげて！（新村さん談）

新村さんの手作りの山草寄せ植はとてもステキです。三井住友海上金沢支店に癒し効果がある様、時々プレゼントをして目立つ所に飾ってもらっています。（金沢支店 小谷談）

バラの香りがするお庭で



小谷

新村さん

あとりえ翠

代表 新村 豊美

〒924-0011
石川県白山市横江町60番地
TEL 076-275-2018
FAX 076-275-3027
<http://suisui.blog.ocn.ne.jp/blog/>
Mail suisui@cup.ocn.ne.jp

仏大寺やまくさ会
寄せ植え教室のご案内
場所 仏大寺山草園
石川県能美市仏大寺町ハ202
TEL 0761-52-0546

開催日 4月～10月の第2日曜日
受付時間 10:30～16:30
費用 材料代のみ(参加費は無料)
申込 事前受付(当日受付も可能)
予定 7月 水草・夏草・秋草の寄せ植えと手入れ
8月 石付け・炭付け・秋草の寄せ植えと手入れ
9月 秋草の寄せ植えと春草・秋草の手入れ

ピラーに車が入ってしまう!!

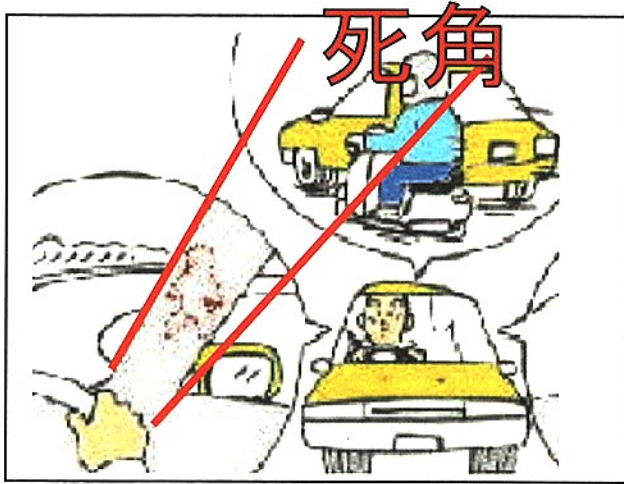

車には様々な死角があります。意外に見落とされがちなのが、ピラー(フロントガラス両側のフレーム)の死角です。フロントガラス左右に位置するピラーは見た目には細く、それほど影響はないと思いがちですが、実は大きな死角が生じます。角度や距離によっては、バイクや自転車、自動車が動いていると大きなダンブが1台完全に隠れてしまうこともあるのです。

交差点ではしっかり止まって頭を動かし確認するようにしましょう。

事故
車が動かない

→ **すぐ電話**

0761-22-6728

24時間365日事故現場急行



事故担当
会長 小酒 政善

イベントに御協力ありがとうございました

4月にイベントを2つ行いました。
アルプラザ小松にて、一般の方を対象にくじ引き付き街頭アンケートを、また弥衛門にて前田薬局の前田さんを講師に迎えて漢方のおはなし会(薬膳弁当付き)を行いました。
いずれも多数の方にご参加いただき、大盛況でした。
これからも楽しいイベントを企画しますので、みなさんふるってご参加下さい。



くじ引き大会
4月2日(土)3日(日)
アルプラザ小松にて

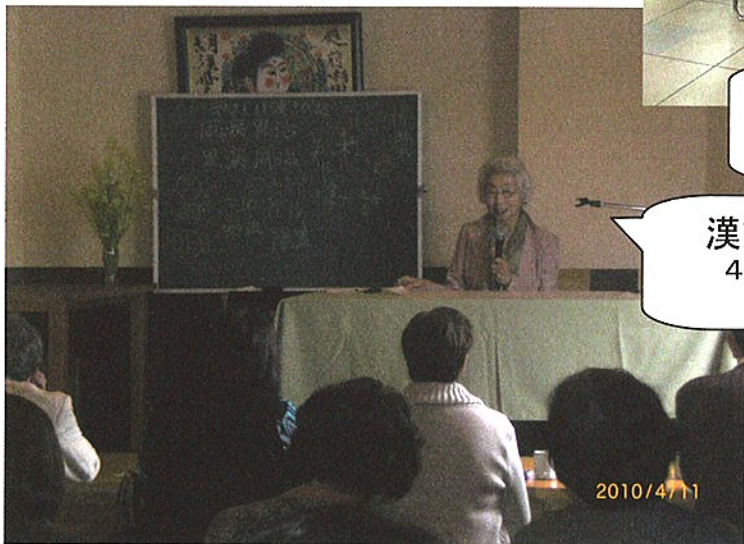

漢方のおはなし会
4月11日(日)
弥衛門にて

次回も
おたのしみ〜



小酒保険事務所にて

2010/4/11

お客さまの声～

(株)エバーグリーン 様

お客様のご紹介のコーナーです。
第8回はエバーグリーン様をご紹介いたします。
社長の西浦さんにお聞きしました。

小酒保険の良いところはどんなところでしょうか？



当社は大阪ですが、社長様が保険会社に勤務されている時からお世話になっております。保険会社の信頼が厚くかつ豊富な経験と実績で、旅先で事故にあっても、小酒保険さんに連絡いたしますと直ちに事故の概要を把握していただき、保険会社の事故係りさん及びJAFさんから連絡を頂き、壊れた車を前に途方にくれていても適切に処理をしていただける事です。

車以外の保険についても適切なアドバイスが頂けますので、人生設計での安心できる羅針盤でお願いしております。最後になりましたが、小酒保険さんのご推薦で、三井住友海上火災保険株式会社より、当社がお世話になっている社会福祉法人高志会れんげ荘様に、福祉車両が贈呈されています。大変感謝しております。

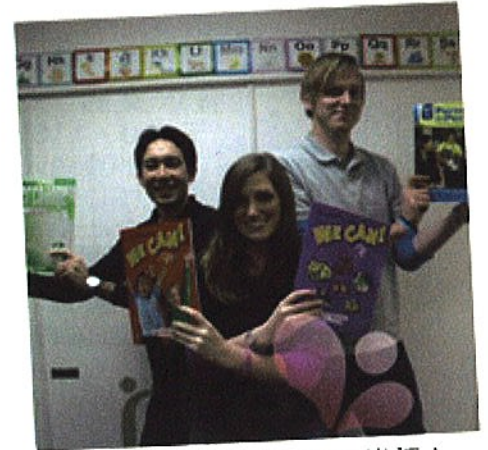

リアルライフ自慢の講師！



エバーグリーンさんの特長を教えてください。



高齢者の方のお役に立ちたいと考え業務を開始してから10余年となります。福祉施設の立ち上げ支援、介護職員の養成及び派遣、福祉車両の供給等といった取り組みを行い、お年寄りにとって「安全・安心は何か」また「自立にお役にたてる事は何か」と常に問いかけ今日に至っております。最近では、若い人への支援も大事と考え、ネイティブの先生による英会話教室を始めております。

取材後記【小酒】

このあいだもお話しましたが、お付き合いが始まってもう8年ほどになりますかね。西浦社長とは同じ年ということもあり、とても親しくさせていただいております。またいろんなことに挑戦されるバイタリティもすごく刺激を受けますし、当社の経営にも大いにヒントを得ています。会長や常務にも、いつも良くしていただき、お伺いしたときも温かく迎えてくださり、毎回お会いできるのが本当に楽しみです。



(株)エバーグリーン

〒569-1144

大阪府高槻市大畑町1-4

TEL 072-694-1461

会社案内



創業43年の実績・年間500件の事故対応
(株)小酒保険 代表取締役 小酒 廣士

〒923-0032

石川県小松市荒屋町丁3-1

TEL:0761-22-6728 FAX:0761-22-6736

金沢支店 支店長 小谷 眞由美

〒920-1155

石川県金沢市田上本町73B街区1

TEL:076-225-8435 FAX:076-225-8434

金沢弥生支店 支店長 井深 健司 (ワールドバケーション)

〒921-8036

石川県金沢市弥生2-9-14

TEL&FAX:076-290-0306

e-mail: kozaka63@quartz.ocn.ne.jp

ホームページ <http://kozaka.com>

ヤフーやグーグルでは小酒保険で出てきます。

小酒廣士のブログ(日記)「お客様の輪を広げようブログ」

<http://blog.kozaka.com/> ホームページ内にあります。

- 取扱保険 **自動車保険 24時間365日スピード対応**
家計にやさしい生命保険 20~40代の世帯に大好評
オリジナル学資保険 抜群の戻り率
- 取扱会社 **三井住友海上グループ**
アリコジャパン
アメリカンファミリー

土地図



国道8号線バイパスの
高堂出口を出て、小松方面か
ら来られる方は左折、金沢方
面からは右折して下さい
あとは道なりです

荒屋小学校のすぐとなり！
小酒保険の看板が目印です
事務所横に駐車場があります
ので、ご利用下さい。

JR明峰駅の下
をくぐって、あと
は道なりです

今月のトピックス

子供手当が始まります!!

今月から子供手当の支給が始まりますね。子供さんのために使うもよし、将来のために貯めるもよし。みなさんのご家庭ではどんな計画を立てているでしょうか？

小酒保険では戻り率が抜群に高い学資保険をご用意しています。子供さんの年齢や、お金が必要な時期にあわせてオーダーメイドできます。意外に知られていない貯め方かもしれませんが、これいいですよ。おすすめです。(北川)

